

2.NP

BVS 05 - 2.NP
 BYTOVÁ VÝMENNÍKOVÁ STANICA - MEIBES LOGOTHERM STANDARD, DIAL., ODPČET
 VYKUROVANIE - 10,0 kW, TUV - 55,0 kW
 ULTRAZVUKOVÝ MERAC TEPLA, VODOMER
 TYŽDENNÝ PRIESTOROVÝ TERMOSTAT
 11VK-600/1000 2,30
 11VK-600/500 1,30

BVS 06 - 2.NP
 BYTOVÁ VÝMENNÍKOVÁ STANICA - MEIBES LOGOTHERM STANDARD, DIAL., ODPČET
 VYKUROVANIE - 10,0 kW, TUV - 55,0 kW
 ULTRAZVUKOVÝ MERAC TEPLA, VODOMER
 TYŽDENNÝ PRIESTOROVÝ TERMOSTAT
 CÍRKULÁCIA TPV
 11VK-600/400 1,10

BVS 07 - 2.NP
 BYTOVÁ VÝMENNÍKOVÁ STANICA - MEIBES LOGOTHERM STANDARD, DIAL., ODPČET
 VYKUROVANIE - 10,0 kW, TUV - 55,0 kW
 ULTRAZVUKOVÝ MERAC TEPLA, VODOMER
 TYŽDENNÝ PRIESTOROVÝ TERMOSTAT
 CÍRKULÁCIA TPV
 11VK-600/400 1,10

BVS 08 - 2.NP
 BYTOVÁ VÝMENNÍKOVÁ STANICA - MEIBES LOGOTHERM STANDARD, DIAL., ODPČET
 VYKUROVANIE - 10,0 kW, TUV - 55,0 kW
 ULTRAZVUKOVÝ MERAC TEPLA, VODOMER
 TYŽDENNÝ PRIESTOROVÝ TERMOSTAT
 CÍRKULÁCIA TPV
 11VK-600/500 1,30
 11VK-600/1000 1,90

BVS 09 - 2.NP
 BYTOVÁ VÝMENNÍKOVÁ STANICA - MEIBES LOGOTHERM STANDARD, DIAL., ODPČET
 VYKUROVANIE - 10,0 kW, TUV - 55,0 kW
 ULTRAZVUKOVÝ MERAC TEPLA, VODOMER
 TYŽDENNÝ PRIESTOROVÝ TERMOSTAT
 11VK-600/400 1,80

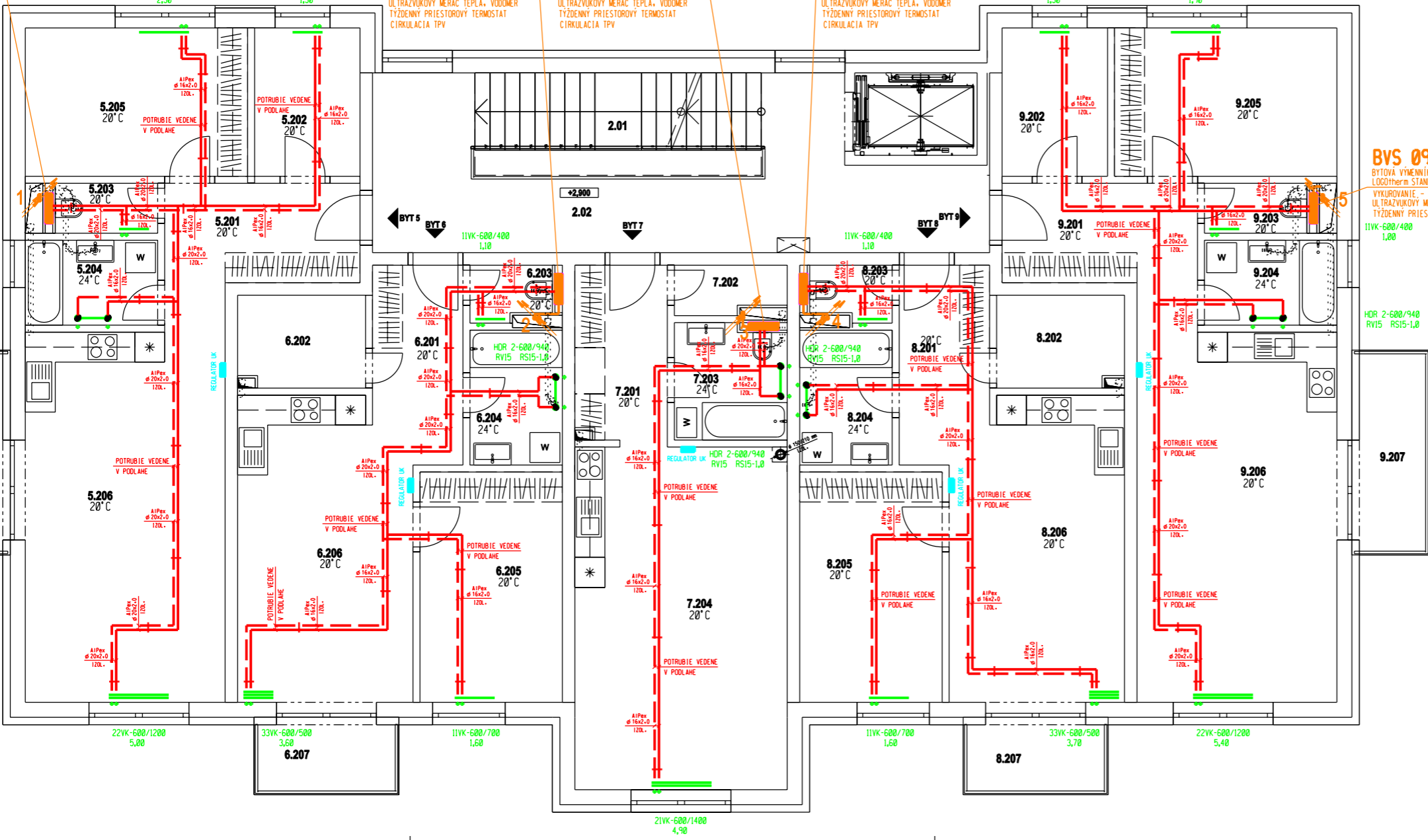

| Tabuľka miestností 2.NP | | | | | |
|---------------------------|--------------------------|-----------------------------------|---------------------------|-----------------------|-------------------------|
| BYT č. | NÁZOV MIESTNOSTI | ÚZITKOVÁ PLOCHA (m ²) | PODLAHA / MAČKAPNÁ VRSTVA | POVRCHOVÁ ÚPRAVA STĚN | POVRCHOVÁ ÚPRAVA STROPU |
| BYT 5 | | | | | |
| 5.201 | CHOBA | 8,98 | P3/B | H/D | H |
| 5.202 | SKLAD | 8,27 | P3/B | H/D | H |
| 5.203 | WC | 2,25 | P4/C | H/F | H |
| 5.204 | KUPEĽNA | 4,50 | P4/C | H/G | H |
| 5.205 | IZBA | 13,22 | P3/B | H/D | H |
| 5.206 | OBÝVACIA IZBA S KUCHYŇOU | 29,84 | P3/B | H/D | H |
| | Spolu | 64,99 | | | |
| BYT 6-BALKÓN | | | | | |
| 6.207 | BALKÓN | 5,74 | P7 | E | - |
| | Spolu | 5,74 | | | |
| BYT 6 | | | | | |
| 6.201 | CHOBA | 8,98 | P3/B | H/D | H |
| 6.202 | SKLAD | 4,86 | P3/B | H/D | H |
| 6.203 | WC | 1,83 | P4/C | H/F | H |
| 6.204 | KUPEĽNA | 4,50 | P4/C | H/G | H |
| 6.205 | IZBA | 13,14 | P3/B | H/D | H |
| 6.206 | OBÝVACIA IZBA S KUCHYŇOU | 21,02 | P3/B | H/D | H |
| | Spolu | 52,25 | | | |
| BYT 6-BALKÓN | | | | | |
| 6.207 | BALKÓN | 4,86 | P7 | E | - |
| | Spolu | 4,86 | | | |
| BYT 7 | | | | | |
| 7.201 | CHOBA | 8,51 | P3/B | H/D | H |
| 7.202 | SKLAD | 3,07 | P3/B | H/D | H |
| 7.203 | KUPEĽNA S WC | 5,31 | P4/C | H/G | H |
| 7.204 | OBÝVACIA IZBA S KUCHYŇOU | 28,87 | P3/B | H/D | H |
| | Spolu | 42,76 | | | |
| BYT 7 | | | | | |
| 7.201 | CHOBA | 8,98 | P3/B | H/D | H |
| 7.202 | SKLAD | 4,85 | P3/B | H/D | H |
| 7.203 | WC | 1,83 | P4/C | H/F | H |
| 7.204 | KUPEĽNA | 4,50 | P4/C | H/G | H |
| 7.205 | IZBA | 13,14 | P3/B | H/D | H |
| 7.206 | OBÝVACIA IZBA S KUCHYŇOU | 21,02 | P3/B | H/D | H |
| | Spolu | 52,25 | | | |
| BYT 7-BALKÓN | | | | | |
| 7.207 | BALKÓN | 4,86 | P7 | E | - |
| | Spolu | 4,86 | | | |
| BYT 8 | | | | | |
| 8.201 | CHOBA | 8,98 | P3/B | H/D | H |
| 8.202 | SKLAD | 4,85 | P3/B | H/D | H |
| 8.203 | WC | 1,83 | P4/C | H/F | H |
| 8.204 | KUPEĽNA | 4,50 | P4/C | H/G | H |
| 8.205 | IZBA | 13,14 | P3/B | H/D | H |
| 8.206 | OBÝVACIA IZBA S KUCHYŇOU | 21,02 | P3/B | H/D | H |
| | Spolu | 52,25 | | | |
| BYT 8-BALKÓN | | | | | |
| 8.207 | BALKÓN | 4,86 | P7 | E | - |
| | Spolu | 4,86 | | | |
| BYT 9 | | | | | |
| 9.201 | CHOBA | 8,98 | P3/B | H/D | H |
| 9.202 | SKLAD | 4,85 | P3/B | H/D | H |
| 9.203 | WC | 1,83 | P4/C | H/F | H |
| 9.204 | KUPEĽNA | 4,50 | P4/C | H/G | H |
| 9.205 | IZBA | 13,14 | P3/B | H/D | H |
| 9.206 | OBÝVACIA IZBA S KUCHYŇOU | 21,02 | P3/B | H/D | H |
| | Spolu | 52,25 | | | |
| BYT 9-BALKÓN | | | | | |
| 9.207 | BALKÓN | 5,74 | P7 | E | - |
| | Spolu | 5,74 | | | |
| SPOLUČNÉ PRIESTORY | | | | | |
| 1.01 | TECHNICKÝ | 8,44 | P8 | H/E | H |
| 2.02 | CHOBA | 27,44 | P3/A | H/E | H |
| | Spolu | 35,88 | | | |
| | Spolu | 592,71 | | | |

LEGENDA
 VK - VYKUROVACIE TELESO KORAD VENTIL KOMPACT
 ROHOVÁ PRÍPOJKA KRNATURA HERZ 3000
 TERMOSTATOVÁ HLAVICA HERZ 9200 H MM
 HOR - REBRKOVÉ VTK, TELESO M.C. METAL ŽLNA
 RV - TROUSOVÝ VENTIL HERZ 15 90 S TERMOSTAT, HLAVICOU HERZ 9200 MM
 RS - ROHOVÝ REGULACNÝ VENTIL HERZ RL-5

POZOROVANIE
 V OBJEKTE SU NAVRHNUTÉ BYTOVÉ VÝMENNÍKOVÉ STANICE MEIBES LOGOTHERM STANDARD S DIALKOVÝMI ODPČITOMI
 TEPLINY VYKON UK - Ø 10,0 MM, TEPLINÝ VYKON TV - Ø 44,0 MM, REGULACNÝ OBEROVNÝ KLIMU
 OSADENÝ ULTRAZVUKOVÝ MERAC TEPLA, VODOMER, TYŽDENNÝ PRIESTOROVÝ TERMOSTAT
 TEPLŔOTNY SPAD UK - 10/55 st.č.; POŽADOVANÝ PRIETOK TV - 12,0 l/min; POŽADOVANÝ PRIETOK BVS NA TV - 120 kg/hod
 PRE NAPLNIENIE BYTOVÝCH VÝMENNÍKOVÝCH STANIC SU NAVRHNUTÉ PLASTIKOVÉ POTRUBIA IZOLOVANÉ TEPLOIZOLACIOU Ø hr. 30 mm.
 PRE HLAVNÝ STUPACÍ ROZVOD SU NAVRHNUTÉ REZÉVNE POTRUBIA Z UNIKOVÉJ OCELE, IZOLOVANÉ TEPLOIZOLACIOU Ø hr. 30 mm.
 PRE NAPLNIENIE VYKUROVACÍCH TELES SU PRÍJATÉ PLASTIKOVÉ POTRUBIA, IZOLOVANÉ TEPLOIZOLACIOU Ø hr. 13 mm.
 LEŽATÝ IZOLOVANÝ ROZVOD V BYTOCH KOTVÍ DO NOSENEJ KONSTRUKCIE DVOJITOU OBLUKOU NEPŘESOCHÚ HYDROIZOLACIOU.
 VYSOKU A MESTO OSADENA REBRKOVÉHO VYKUROVACIEHO TELESÁ PRISPOSOBÍ ARCHITECTONICKEMU REŠENIU KUPELNE.
 UŽOVÝ REGULACNÝ OSADÍ V REFERENCNEJ MESTNOSTI BYTU PODLA DOHODY S MAJITELOM, PREPŔAENE
 PREKŔST BALCÓNOM S 150MM ŽLNA, OSADENÁ ČASŤ ELEKTRO.
 BYTOVÁ VÝMENNÍKOVÁ STANICA NAPŔIJE NA ELEKTRIČNÝ PRŔD 1x230 V.
 OBEROVÉ CÍRKULACNÉ ČERPADLO NAPŔIJE NA ELEKTRIČNÝ PRŔD 1x 230 V.

| | | | | | |
|--------------------------|---|------------|---------|----------------------------------|---|
| ČASŤ: VYKUROVANIE | | | | REALIZAČNÝ PROJEKT STAVBY | |
| AUTOR | ZODP.PROJEKT. | VYPRACOVAL | KRESLIL | THERM GAS | HVEZDOSLAVOVA 363/38 058 01 P O P R A D 100-306 44 259 TEL.CIS-052/7734285 |
| ING. P. BENDIK | ING. P. BENDIK | | | | |
| INVESTOR | MESTO LEVOCA, okr. LEVOCA | | | DATUM | OKTOBER 2019 |
| MIESTO STAVBY | LEVOCA, okr. LEVOCA | | | ZMENA | |
| STAVBA | VÝSTAVBA DVOCH NÁJOMNÝCH BYTOVÝCH DOMOV V LEVOCI | | | STUPEN | REALIZAČNÝ PS |
| OBJEKT | SO 01 - BYTOVÉ DOMY | | | ZAK. ČÍSLO | 1271/2419 |
| | | | | ARCH. ČÍSLO | |
| OBSAH VYKRESU | PODORYS 2.NP | | | FORMAT | 8A4 |
| | | | | MIERKA | VYKRES ČÍSLO |
| | | | | 1:50 | 02 |